Trader, l'evoluzione della specie

Sotto l'influsso della finanza digitale

A cura di
Franco Trecase

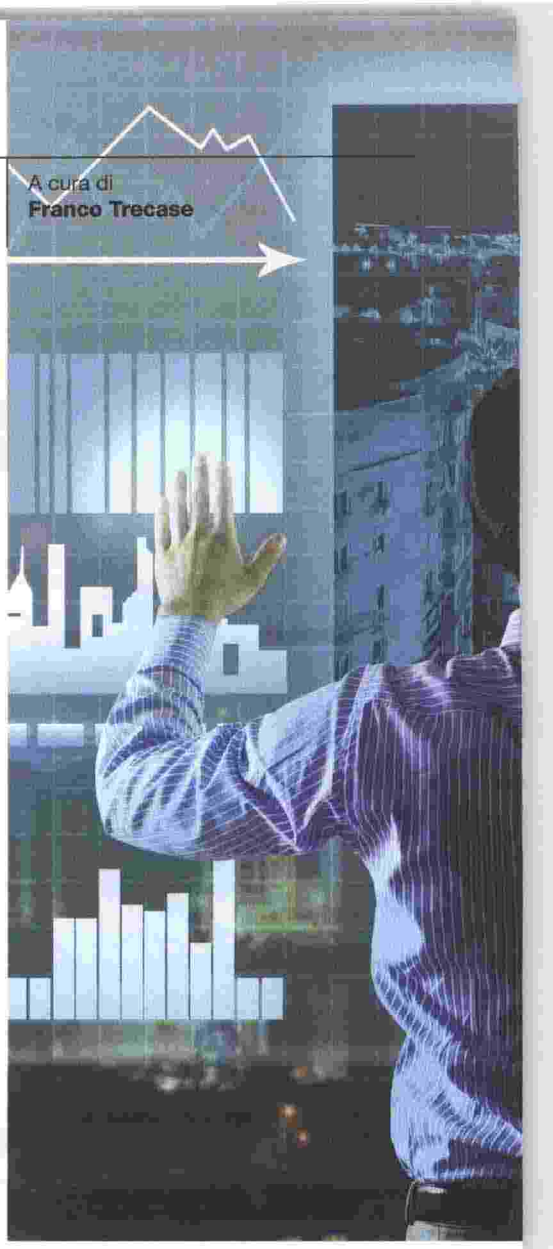

È quasi sempre uomo, con un livello di scolarità elevato e abita soprattutto al nord. È questo l'identikit del trader online italiano che emerge dall'indagine condotta da Anna Ponziani per ITForum con riferimento al 2016: l'unica indagine online condotta in Italia su un campione rappresentativo di trader e investitori digitali. Il profilo socio-demografico è rappresentato per il 92% da uomini, di età compresa tra i 35 e i 54 anni, con un livello di scolarità alto (85% del campione ha il diploma superiore o la laurea). Il trader italiano è per buona parte una persona che può disporre del proprio tempo. Sono in buona misura libera professionisti, lavoratori autonomi, commercianti, pensionati, trader: tutte figure che sono quindi in grado di seguire i propri investimenti durante l'apertura di Borsa.

Nel 2016 si è assistito a un aumento dell'operatività su strumenti e prodotti più volatili, soprattutto orientati al breve termine. Il campione ha destinato il 29% del proprio patrimonio finanziario ad investimenti a breve termine),

FINTECH AGE AWARDS

Nomination Trading

Binck
Fondata nel 2012 è la succursale italiana del gruppo BinckBank, leader di mercato in Olanda.

Directa
Directa Sim è il pioniere del trading online in Italia e uno dei primi broker entrati in attività nel mondo.

Webank
Webank è il canale online di Banca Popolare di Milano nato nel 1999. Oggi fa parte del Gruppo Banco BPM.

Codice abbonamento: 124749

Ritaglio stampa ad uso esclusivo del destinatario, non riproducibile.

59

Con quale orizzonte temporale gestisci il tuo patrimonio finanziario?

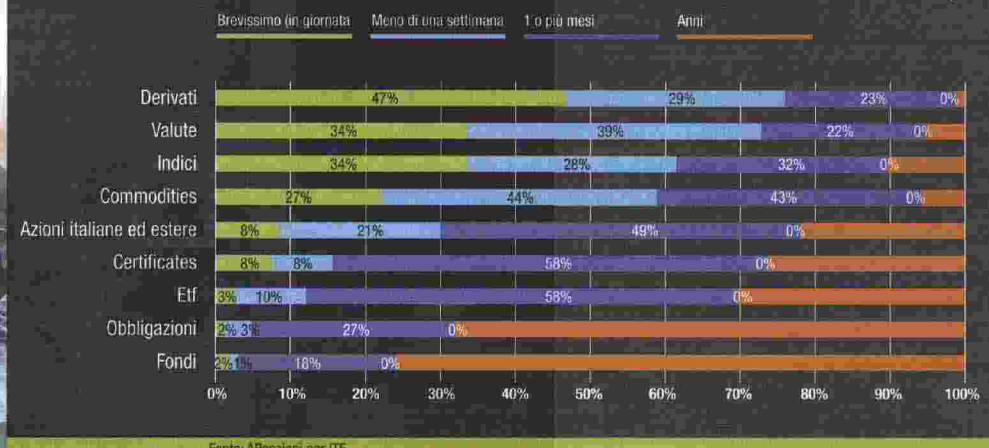

Fonte: APonziani per ITF

mentre gli investimenti in strumenti di liquidità, come conti di deposito, pronti contro termine e libretti postali rappresentano il 21% del patrimonio medio, il 19% è investito in prodotti finanziari come fondi, ETF, fondi di fondi, certificates e prodotti assicurativi e solo il 5% del patrimonio è dato in gestione al wealth management.

I trader italiani investono prevalentemente su azioni italiane (54%), ETF (27%), derivati e opzioni (25%), valute (24%), titoli di Stato e obbligazioni (21%), azioni estere (21%) e CFD (17%). Con percentuali inferiori seguono materie prime e certificates. Gli investitori più attivi all'interno del campione concentrano gli investimenti su valute, derivati e opzioni, CFD e materie prime, oltre naturalmente ai tradizionali investimenti in azioni italiane ed estere.

Nella sua edizione 2017, che verrà presentata giovedì 18 maggio a ITForum, la ricerca conterrà un approfondimento su alcuni aspetti del trading e sui cambiamenti apportati dalla finanza digitale.

FINTECH AGE AWARDS

Nomination Miglior broker

Activtrades
ActivTrades è un broker specializzato nella negoziazione di Forex e CFD con sede nella City di Londra.

CMC Markets
CMC Markets è il broker specializzato nei CFD con più di 33 milioni di operazioni eseguite ogni anno.

IG
IG è nata nel 1974 ed è uno dei broker globali leader nell'industria dei CFD.

Codice abbonamento: 124749

Ritaglio stampa ad uso esclusivo del destinatario, non riproducibile.