

Educazione finanziaria Le nostre iniziative

DIVERSIFICAZIONE, RISCHIO E RENDIMENTO
NEL WORKSHOP DI MERCOLEDÌ 14 APRILE

di **Achille Perego**

OPPORTUNITÀ DAI CERTIFICATI D'INVESTIMENTO

«**DIVERSIFICAZIONE**, rischio e rendimento degli Investment Certificate: conoscerli per saper coglierne le opportunità di investimento»: è il titolo del workshop che, mercoledì 14 aprile dalle 15 alle 16, la Divisione IMI Corporate & Investment Banking di Intesa Sanpaolo terrà all'interno di **YouFinance** 2021. Un'occasione per diffondere la conoscenza dei prodotti di investimento emessi da Intesa Sanpaolo. In particolare il webinar verterà su uno dei prodotti finanziari che si sta ampliamente diffondendo sul mercato degli strumenti finanziari: i certificati di investimento. Si tratta, spiega Alessandro Galli, Team Direct Listing della Divisione IMI Corporate & Investment Banking di Intesa Sanpaolo e relatore al workshop, di strumenti di investimento alternativi e, più tecnicamente, sono definiti come derivati cartolarizzati emessi da un ente finanziario (banca emittente) al fine di offrire agli investitori strumenti che, grazie alla loro flessibilità, permettono di affrontare diversi scenari di mercato e offrono diverse combinazioni rischio-rendimento. I Certificati sono dunque pro-



Alessandro Galli, Team Direct Listing della Divisione IMI Corporate & Investment Banking di Intesa Sanpaolo e relatore al workshop di mercoledì 14 aprile

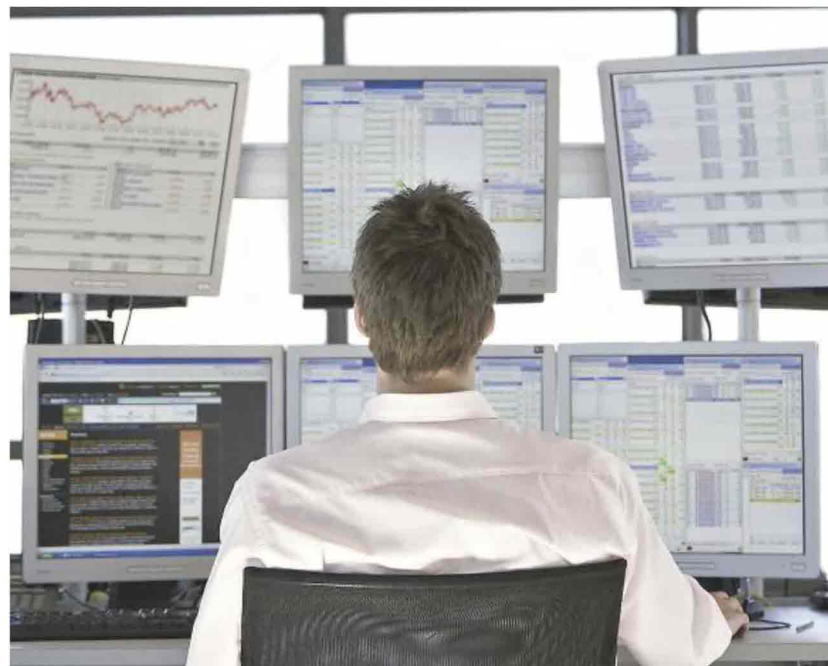

dotti composti da strategie di investimento su un'attività finanziaria sottostante studiate dall'emittente per permettere all'investitore di beneficiare, a seconda dei casi, di protezione dai ribassi dell'attività finanziaria sottostante, di un flusso cedolare periodico e/o dell'ottimizzazione dei rendimenti. Essi consentono inoltre di investire su attività finanziarie poco accessibili consentendo una maggiore diversificazione di portafoglio.

La crescita del mercato dei Certificati di investimento è stata molto marcata negli ultimi 5 anni: i volumi di vendita sul mercato primario di questa tipologia di strumenti è passata dai circa 7 miliardi

di euro del 2016 agli oltre 12,6 del 2020 con un picco di vendite nel 2019 pari a circa 17,2 miliardi (fonte dati: ACEPI). All'ampliamento dell'offerta di Certificati sul mercato primario, si è affiancato uno sviluppo del mercato secondario, ovvero una crescita dell'interesse degli investitori verso questo prodotto anche nella fase di negoziazione sui segmenti SeDeX ed EuroTLX di Borsa Italiana, a cui gli investitori possono accedere attraverso il proprio intermediario finanziario.

Obiettivo dell'intervento nell'ambito di **YouFinance** (www.youfinance.it), aggiunge Galli, sarà quello di approfondire le caratteristiche di alcune tipologie di Certificati per aumentare la conoscenza e la consapevolezza degli investitori che vogliono approcciare questo segmento di mercato cogliendone le migliori opportunità di investimento. Questi aspetti di carattere «educational» saranno affiancati da analisi più operative grazie al supporto e all'intervento nel corso del webinar di Pierpaolo Scandurra (Ceo di Certificati & Derivati).

© RIPRODUZIONE RISERVATA

ALESSANDRO GALLI (INTESA SANPAOLO)

«Si tratta di prodotti che consentono di investire su attività finanziarie poco accessibili, permettendo una maggiore diversificazione di portafoglio»



Ritaglio stampa ad uso esclusivo del destinatario, non riproducibile.

143587